PRESENTE Y FUTURO DE LOS GALP

CASTELLÓN, 4 DICIEMBRE 2019

Ana Redondo Garrido

Subdirectora general de Competitividad y Asuntos Sociales

Red Española de Grupos de pesca (REGP)

¿Qué es?

- Es un instrumento para el aprendizaje y la interacción entre los grupos.
- Es un canal de información, comunicación y difusión de las actividades desarrolladas para contribuir al DLP.

¿Cuándo y quién lo constituye?

- En el periodo FEP(2007-2013).
- Bajo el impulso de la Secretaría General de Pesca.

Objetivos

- Ampliar conocimiento y el intercambio de experiencias.
- Proporcionar herramientas de gestión.
- Potenciar la difusión de la REGP.
- Facilitar la cooperación y el trabajo en red dando protagonismo a los GALP.

Red Española de Grupos de pesca (REGP)

¿Quiénes la integran?

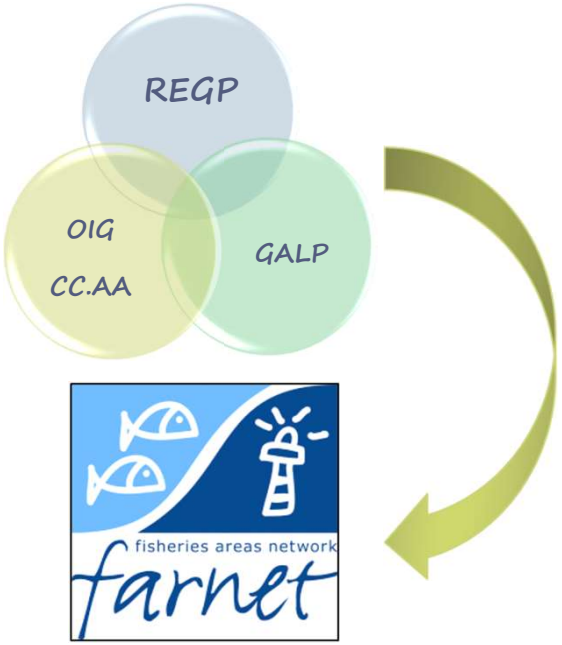

Periodo FEP.

Andalucía, Asturias, Canarias, Cantabria, Cataluña y Galicia

+

Periodo FEMP.

Baleares, Comunidad Valenciana, País Vasco y Región de Murcia

Red Española de Grupos de pesca (REGP)

Actuaciones.

- Conocer evolución del DLP
- Seguimiento de los proyectos
- Buenas prácticas
- Preguntas y respuestas DLP
- Visitas a los GALP

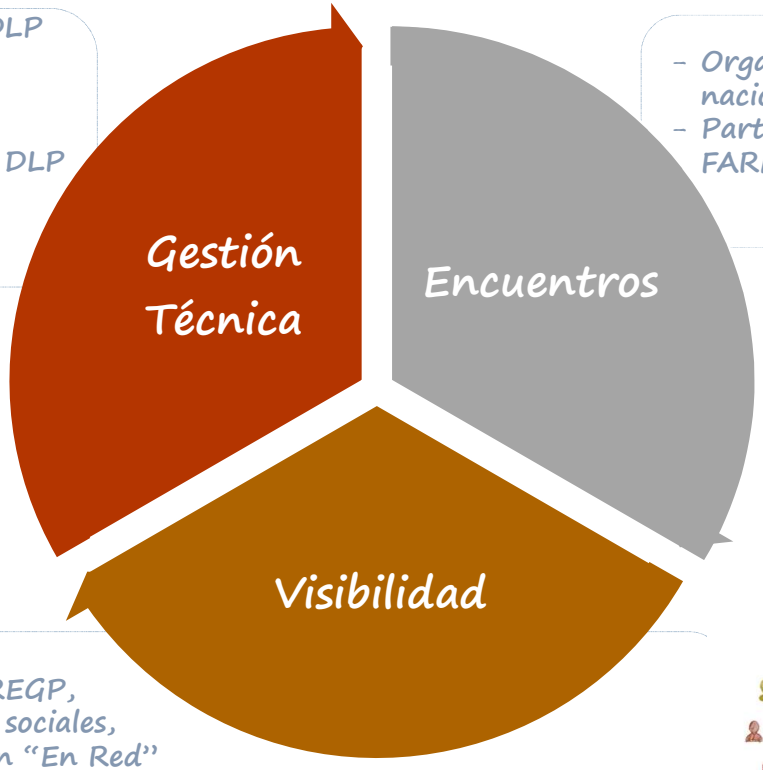

- Organización encuentros nacionales.
- Participación en encuentros FARNET

- Web REGP,
- Redes sociales,
- Boletín "En Red"

UNIÓN EUROPEA
Fondo Europeo Marítimo y de Pesca

Red Española de Grupos de pesca (REGP)

Evolución.

2010-2013 FEP.

- **Punto de Partida:**
  - Constitución.
  - Toma de contacto con los GALP.

2014 -2015-2016

FEP / FEMP.

- **Puesta en marcha:**
  - **Seguimiento de las iniciativas.**
  - **Visibilidad:**
    - Portal Web
    - Redes Sociales
    - Boletines informativos
  - **Organización de encuentros.**
  - **Participación de encuentros FARNET.**
  - **Visitas a los GALP.**

2016 – 2020

FEMP.

- **Continuidad de las actuaciones iniciadas:**
  - Mejorar la Web
  - Servicio información
  - Mayor presencia en las redes sociales
  - Nuevos boletines
- **Nuevas actuaciones:**
  - Integración en la Web:
    - Foro
    - Cooperación
- Buenas prácticas.
- Preguntas frecuentes.

BREVE REPASO CARACTERÍSTICAS EJECUCIÓN GALP

A. RDC:

- Art. 33. Selección de estrategias:
  - OIG: Convocan la presentación de estrategias (zonas preestablecidas)
  - Se selecciona la estrategia y al grupo para desarrollarla
  - Límite temporal: 31/12/2017
  - Gastos preparación de la estrategia son subvencionables
- Art. 34. Grupos de acción local:
  - Determinar los criterios de selección (Comité de Seguimiento, u otros no contenidos)

B. RFEMP:

- Art. 62. Se pueden subvencionar las siguientes actividades:
  - Ayuda preparatoria
  - Aplicación de estrategias
  - Actividades de cooperación
  - Costes de funcionamiento y animación (solo pueden alcanzar el 25% de la ayuda total)

Nº GALP en España:

- 41 GALP
  - Galicia: 8
  - Andalucía, Asturias y Canarias: 7 cada una
  - Valencia:4
  - Baleares, Cantabria: 2 en cada una
  - Murcia y P. Vasco: 1 cada una

  - Los GALP en España son entidades colaboradoras del OIG, proponen al OIG pero resuelve el OIG.

COMPARATIVA PRIORIDAD 4 EN EL PO:

	PF	APROBADO	PAGADO /EJECUTADO	ENVIADO UE
P1	300.323.130,78€	87.344.378,30€	59.640.833,31€	38.574.681,42€
P2	189.051.135,47€	37.827.169,15€	19.379.764,29€	8.649.555,60€
P3	154.233.371,05€	67.117.745,87€	57.912.232,83€	46.238.478,59€
P4	**109.255.010,52€**	**48.662.774,97€**	**23.201.215,58€**	**12.771.625,85€**
P5	288.724.953,39€	119.333.977,71€	82.170.048,46€	42.338.556,37€
P6	5.218.397,54€	10.228.152,07€	2.807.758,13€	2.090.202,45€
Asistencia Técnica	64.822.370,25€	18.746.519,87€	12.636.686,30€	8.317.352,71€
TOTAL	**1.111.628.369,00€**	**389.260.714,94€**	**257.748.538,90€**	**158.980.452,99€**
% Total:		**35%**	**23%**	**14%**
% P4		**44%**	**21%**	**11%**

PRIORIDAD 4: % COMPROMISO / EJECUCIÓN

AYUDA	% COMPROMISO	% EJECUCIÓN
4.1.1. Ayuda del FEMP al DLP. **Ayuda preparatoria**.	**71%**	**69%**
4.1.2.Aplicación de Estrategias de DLP. **Proyectos financiados por los GALP, incluídos los costes de funcionamiento y animación.**	**43%**	**21%**
4.1.3. **Actividades de cooperación**.	**34%**	**29%**

MEDIDA	Expedientes	% Expedientes	Total Aprobado	% Aprobado	Aprobado FEMP	Total Pagos	% Pagado	Pagado FEMP
4.1.1. Ayuda del FEMP al desarrollo local participativo. Ayuda preparatoria (Art.62.1ª RFEMP)	33	4%	788.228,47	1%	669.994,20	765.623,87	2%	650.780,30
4.1.2. Aplicación de estrategias de desarrollo local participativo. Proyectos financiados por los GALP (incluidos los costes de funcionamiento y animación) (Art.63 RFEMP)	861	95%	93.270.929,05	98%	48.753.531,97	44.335.451,91	97%	22.106.451,27
4.1.3. Actividades de cooperación (Art.64RFEMP)	13	1%	867.751,12	1%	737.588,46	739.223,56	2%	628.340,03
Total general	**907**	100%	**94.926.908,64**	100%	**50.161.114,63**	**45.840.299,34**	100%	**23.385.571,60**

Datos Aplifemp a 03/12/2019

PROYECTOS DIVERSIFICACIÓN FUERA DEL SECTOR:

- Instalaciones Turismo sostenible (alojamientos y restaurantes)
- Cursos de formación (cocina – socorrismo)
- Cetárea y cocedero de pescado y marisco
- Turismo náutico (adquisición de barco)
- Campañas para promocionar el comercio minorista de pescado fresco
- Equipos para mejorar la presentación del pescado en fresco
- Maquinaria para el manejo de algas
- Lavanderías (desarrollo turístico)
- Centros de fisioterapia

EJEMPLOS PROYECTOS BUENAS PRACTICAS:

1. Marevinum bodegas submarinas (Galp Oriente de Asturias).
2. Buciero-Natura (Galp Cantabria oriental-Santoña).
3. Sopa primicia (Galp P. Vasco)
4. A Guarda Candieira (Galp costa da Morte, Ría de Arousa, Pontevedra y Vigo)
5. Semáforo de Fisterra (Galp costa Sostible)
6. Fabricación, distribución y venta de bombones de mar (Galp Mariña Ortegal)
7. Cultivo de microalgas en la zona continental (Galpemur)
8. Masterpeix y Divulgación del pescado en fresco (Galp Costa Brava)
9. Sal Marina natural del mediterráneo (Galp Terres de L´Ebre)

GOBIERNO DE ESPAÑA
MINISTERIO DE AGRICULTURA, PESCA Y ALIMENTACIÓN

Unión Europea
Fondo Europeo Marítimo y de Pesca (FEMP)

FUTURO ??

En 2021 el nuevo FEMPA YA ESTÁ AQUÍ

FUTURO

SOSTENIBLE

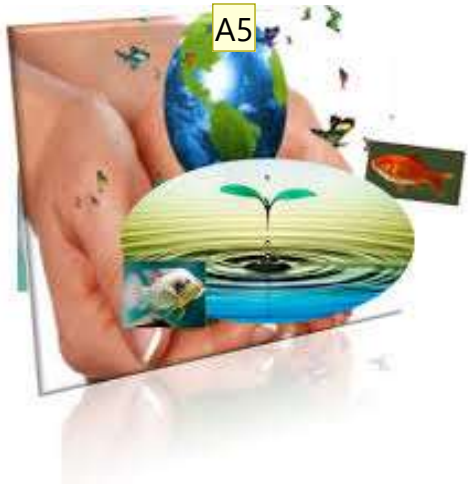

- **PESCA**
- **ACUICULTURA**
- **MERCADOS**

ECONOMÍA AZUL

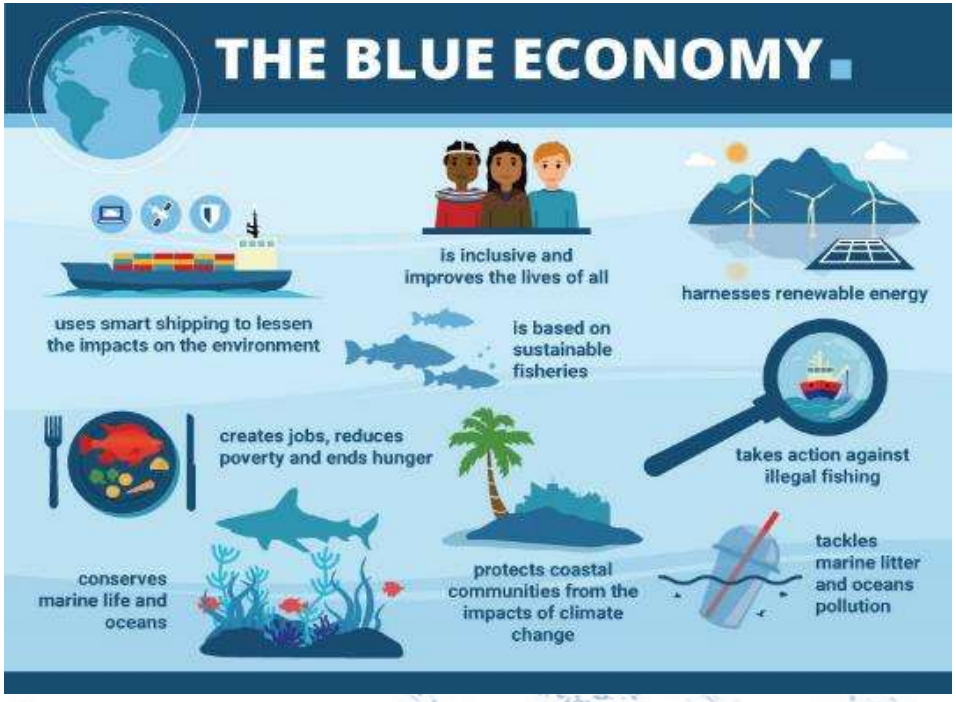

Diapositiva 14

A5 Autor; 22/05/2019

FUTURO

DIVERSIFICACIÓN

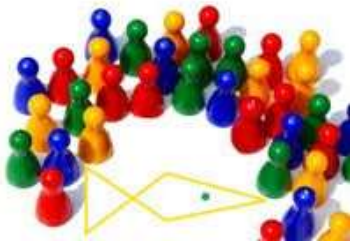

GALP

GOVERNANZA INTERNACIONAL

PRÓXIMO FEMPA

1. DONDE ESTAMOS:

DAFO

Análisis FEMP actual

2. A DONDE QUEREMOS LLEGAR:

NUEVAS PRIORIDADES

FLEXIBILIDAD MEDIDAS

3. DE LA MANO DE QUIEN?

ADMINISTRACIÓN

SECTOR

NUEVOS OIGs:

Capacidad administrativa

financiera

A7

PRÓXIMO FEMPA

- **CON QUÉ REGLAS DE JUEGO?:**

1. Nuevo RFEMPA
2. Nuevo RDC

Trílogos
Aprobación otoño 2020?

- **AUN CIERTAS INCERTIDUMBRES:**

1. Lógica intervención (alinear Prioridades – Objetivos Específicos-Objetivos políticos)
2. Template (Diseño PO)
3. Definición Estrategias de Cuenca (COM)

Diapositiva 17

A7 Autor; 06/10/2019

GOBIERNO DE ESPAÑA
MINISTERIO DE AGRICULTURA, PESCA Y ALIMENTACIÓN

Unión Europea
Fondo Europeo Marítimo y de Pesca (FEMP)

PRÓXIMO FEMPA

¿QUE VAMOS A HACER? → **¿COMO LO VAMOS A ESTRUCTURAR?** → **¿MEDIREMOS LOS RESULTADOS?**

Nuevas prioridades:

1. Pesca sostenible
2. Acuicultura y mercados
3. GALP – Eª AZUL
4. Governanza int.

Diseño PO:

1. Prioridad
2. Objetivo específico
3. Medida

Plan Financiero
Equilibrar intereses

1. Indicadores resultados: Más razonables
2. Indicadores Core
   Evaluación COM
   Comparativas EEMM

Infosys (RDC)

CONCLUSIONES NUEVO FEMPA

1. Aun no claras todas reglas a aplicar.
2. Tiempos muy ajustados.
3. Complejidad Administración española (muchos y diversos actores a poner de acuerdo).
4. Sector pesquero heterogéneo. Representación adecuada del sector (diverso y complejo).

NO OLVIDAR QUE SE TRATA DE UN FONDO ESTRUCTURAL: necesidad de adelantar presupuesto para conseguir los retornos con decalajes a veces superiores a 1 año (NECESARIA CAPACIDAD ADMINISTRATIVA Y FINANCIERA DE LOS PARTICIPANTES)

Mas información en la web: REGP

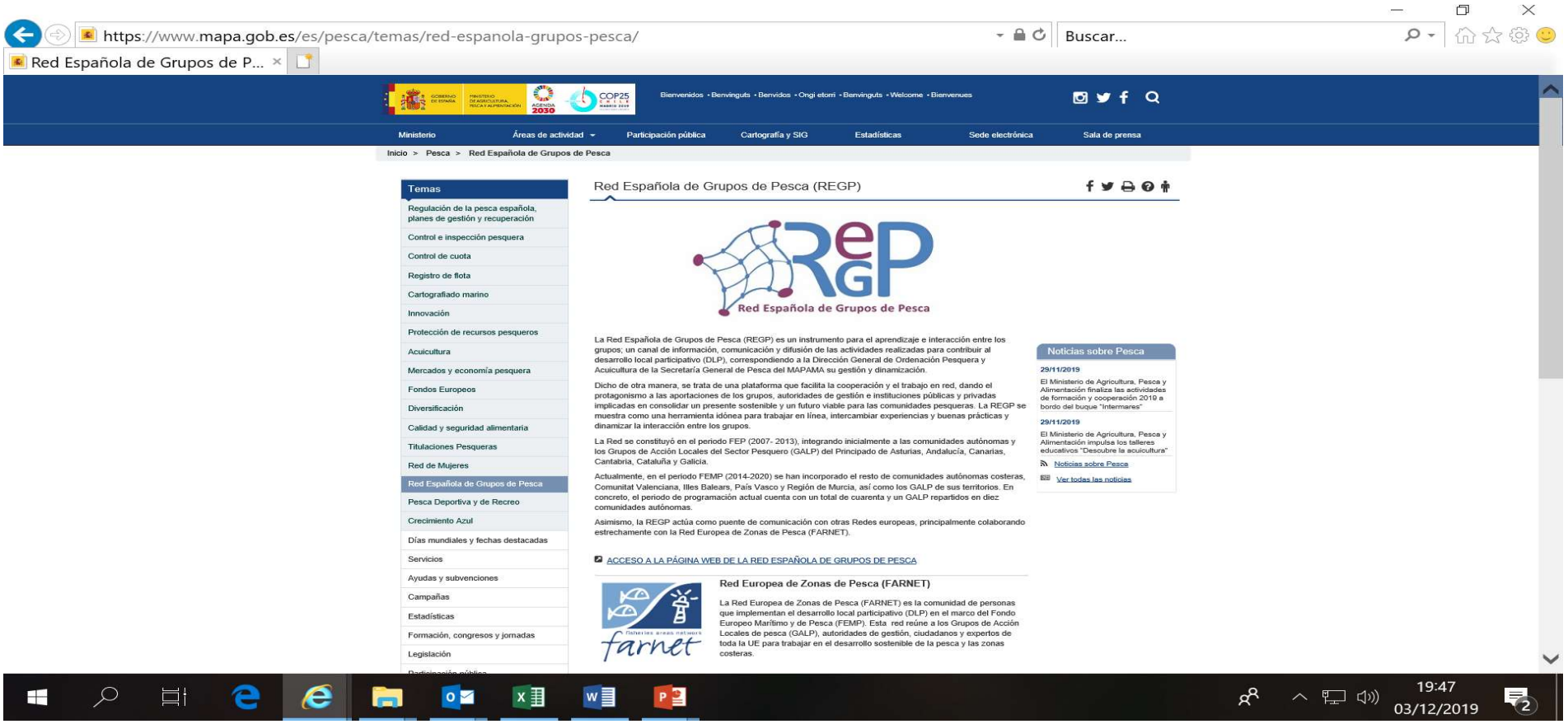

Gracias por su atención

Ana Redondo Garrido

Subdirectora general de Competitividad
y Asuntos Sociales

gesfonpm@mapama.es